REVISTA QUINZENAL DE Walt Disney

urtigão

AGORA COM MAIS PÁGINAS!

42
Cz$ 230,00

ÓIA SÓ O NOVO SÓCIO DO CÃOTRI CRUB!

REVISTA QUINZENAL DE Walt Disney

urtigão

AGORA COM MAIS PÁGINAS!

42
Cz$ 230,00

ÓIA SÓ O NOVO SÓCIO DO CÃOTRI CRUB!

UM NATAL COM MUITO CHARME!

Leve esta edição da Margarida pra casa. Ela vai dar um toque diferente no seu Natal!

EDITORA ABRIL

Já nas bancas.

© 1998 The Walt Disney Company

Walt Disney

URTIGÃO

O CÃO TRICRUB

© 1988 THE WALT DISNEY COMPANY

EI, URTIGÃO! É UMA CARTA CONVIDANDO VOCÊ A SER SÓCIO DO COUNTRY CLUB DOS RICAÇOS! NÃO SABIA QUE VOCÊ ERA RICO!
NEM EU!

PRA FALÁ A VERDADE, NEM SEI O QUE É CÃOTRI CRUB! É PRA CACHORRO?
ELI DIGO PRA VOCÊ... SE ME SOLTAR!

PRONTO... SORTEI! AGORA EXPRICA!

É UM LUGAR ONDE VOCÊ SE DIVERTE, PRATICA ESPORTES, DANÇA, PARTICIPA DE FESTAS... É ISSO AÍ!
OBA! FESTANÇA E ARRASTA-PÉ É CUMIGO MEMO!
ZUM!

VAMO FAZÊ UMA VISITA PRA ESSE CRUBE, CÃO! SE ELE ME AGRADA, EU FICO SÓCIO!
BAU!

NISSO, EM PATÓPOLIS...
PENINHA! VOCÊ FEZ O SERVIÇO QUE EU MANDEI?
JÁ, TIO!
A PATADA

MANDOU PRO CLUBE DOS RICAÇOS A LISTA DE NOVOS SÓCIOS QUE EU ESTOU INDICANDO?
FAZ TEMPO!

E JÁ TERMINOU O ARTIGO SOBRE O LEVANTAMENTO RURAL DA REGIÃO?
SÓ FALTA COPIAR O NOME DOS SITIANTES!

ATÉ QUE ENFIM FEZ ALGUMA COISA DIREITO, HEIN?
EI, PENINHA...

QUANTO SITIANTE RICO! SR. GRANOURO... SR. E SRA. OURE-PRATA... COMENDADOR DIAMANTINO...
GLUP!

DESASTRE! TROQUEI TUDO! MANDEI A LISTA DE SITIANTES PRO CLUBE DOS RICAÇOS!
XI! O TIO VAI TE DEPENAR!
VAP!

VAMOS ATÉ O CLUBE! TALVEZ AINDA DÊ TEMPO DE DESFAZER O ENGANO!
OU DE COMPRAR PASSAGEM PRA BEM LONGE DAQUI!

O PENINHA DEVIA TER IDO DIRETO COMPRAR A TAL PASSAGEM...
É AQUI O TAR CRUBE, CÃO!
CLUBE DOS

UM MOMENTO, SENHOR! AQUI SÓ ENTRAM SÓCIOS! E SÓCIOS MUITO RICOS!
EU SÔ SÓCIO, UAI... OU VÔ SÊ!

ÓIA AQUI A CARTA QUE ME MANDARO! ENCHE OS ÓIO, PAPUDO!
HUM... HUM... TEM RAZÃO! ENTRE!

ACHO QUE ESTE CLUBE ESTÁ DECAINDO! VOU TRATAR DE ARRANJAR EMPREGO EM OUTRO LUGAR!
VÊ SE PODE!
GRUNF!

MINUTOS DEPOIS...
SOMOS SOBRINHOS DO PATINHAS, SÓCIO DESTE CLUBE! NÃO VAMOS DEMORAR!
ESTOU POUCO LIGANDO! ESTE CLUBE ESTÁ COM OS DIAS CONTADOS, NA MINHA OPINIÃO!
CLASSIFICADOS

QUE É QUE HÁ COM ESSE PORTEIRO?
SEI LÁ! A DIRETORIA É ALI!

ENTÃO O SR. PATINHAS O RECOMENDOU, HEIN? NESTE CASO, CONSIDERE-SE ADMITIDO SEM RESERVAS, SR. URTIGÃO!
GLUP!
XI!

EPA! ESSES AÍ TAMÉM SÃO SÓCIO DAQUI, É?
NÃO! SÃO APENAS SOBRINHOS DO SR. PATINHAS!

AH, BÃO! NESSE CASO, EU FICO! NUM SÓ SÓCIO DE UM LUGÁ QUE ACEITA QUARQUÉ UM... INDA MAIS ESSES PESTE!
FIQUE TRANQÜILO! SOMOS MUITO EXIGENTES!

O QUE QUEREM AQUI?
HOUVE UM TERRÍVEL ENGANO! NÓS...
...NÓS ERRAMOS A PORTA!

QUE HISTÓRIA É ESSA? NÓS... ELES...
?
SE A DIRETORIA DESCOBRIR ESSA GAFE, PODE ATÉ EXPULSAR O TIO! É BOM NÃO ARRISCAR!

ENTÃO ESTÁ TUDO PERDIDO!
CALMA! VAMOS CONVENCER O URTIGÃO A DESISTIR DE SER SÓCIO DAQUI!

COMO?
ELE ESTÁ INDO PRA QUADRA DE TÊNIS! ESCUTE MEU PLANO...
VESTIÁRIO
ADRAS DE TÊNIS

E...
UAI... DISSERO QUE AQUI A GENTE PRATICA ESPORTE! MAIS É O CAMPO DE PELADA MAIS MALUCO QUE JÁ VI! É, SIM!
COM LICENÇA...

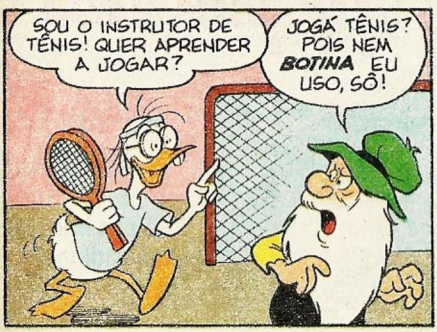
SOU O INSTRUTOR DE TÊNIS! QUER APRENDER A JOGAR?
JOGÁ TÊNIS? POIS NEM BOTINA EU USO, SÔ!

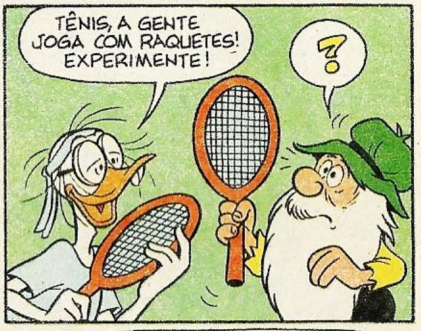
TÊNIS, A GENTE JOGA COM RAQUETES! EXPERIMENTE!
?

EU VÔ JOGÁ TÊNIS OU CAÇÁ BARBULETA?
VOU LHE MOSTRAR! FIQUE DESTE LADO DA REDE!

REDE? EU VÔ JOGÁ TÊNIS, VÔ CAÇÁ BARBULETA OU VÔ PESCÁ? OU É TUDO JUNTO?
ME DEVOLVE ESTA!
VAPT!

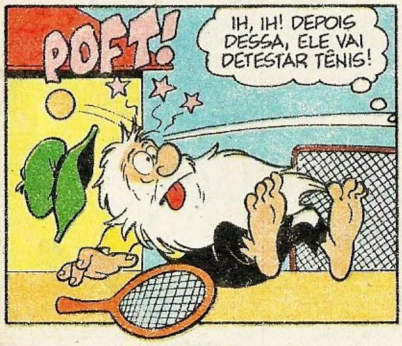
POFT!
IH, IH! DEPOIS DESSA, ELE VAI DETESTAR TÊNIS!

LEGAR! GOSTEI! ADORO ESPORTE VIOLENTO!
?
?

FIQUE DE OLHO NO

SAQUINHO DO

Sergio Mallandro

EDITORA ABRIL

Já nas bancas, amizadinha!

© 1988 - SKETCH

Nº 2

Ele está cheio de surpresas espertas! Saca so:

- 1 revista em quadrinhos, cheia de aventuras chocantes!
- 1 fita métrica
- 1 calendário de 1989
- 2 máscaras do Sergio Mallandro
- 1 avião do Mallandro
- 2 óculos do prof. Mallandreco
- 1 dadinho do Mallandro
- 4 escudos do Mallandro
- 2 relógios Dukapeta
- 2 avisos de porta
- 2 viseiras

É ANSIM QUE SE JOGA? PENA QUE NUM TENHO NENHUM TÊNIS PRA MANDÁ DE VORTA!
AI!
UI!
CLONC!
VUP!!
POET!
MAMÃE!
ZUP!!

OBA! O CÃO TAMÉM ENTRÔ NO JOGO! ETA ESPORTE GOSTOSO, SÔ! SE É!
QUAC!
AUF!
GRR!

LOGO MAIS...
ACHO QUE EU GANHEI, NÉ? DA PRÓXIMA VEIS, VÔ TRAZÊ MINHA GARRUCHA! AÍ O JOGO ESQUENTA!

AHAM! COM LICENÇA! O SENHOR ESTÁ ESTAFADO APÓS ESSE EXTENUANTE JOGUINHO?
TÔ CANSADO, ISSO SIM!
E EU TÔ MORTO!

SUA SAUNA JÁ ESTÁ PRONTA, SENHOR! POR AQUI, SIM!
MINHA O QUÊ?

UM LUGAR PRA RELAXAR E DESCANSAR, SENHOR!
ARGUÉM DEXÔ ÁGUA FERVENO NO CARDERÃO!

IH, IH! DEPOIS DESSA, ELE VAI DETESTAR ESTE CLUBE!
SAUNA
BLAM!
TOMARA!

MEIA HORA DEPOIS...
SR. URTIGÃO? TUDO BEM?
TÔ AQUI!

ETA LUGARZINHO QUENTE, SÔ! SORTE QUE EU TROXE UMAS LINGÜIÇA NO BORSO E PRECISAVA MEMO COZINHÁ ELAS!
CHOMP! CHOMP!

BÃO, OS ESPORTE EU JÁ VI... JÁ FIZ UMA BOQUINHA GOSTOSA... QUE MAIS ESSE CRUBE TEM PRA OFERECÊ?
AH! OUÇA!

OS SÓCIOS ESTÃO OUVINDO MÚSICA NA SALA DE RECREAÇÃO!
OBA! QUEM SABE DEPOIS TEM UM ARRASTA-PÉ?!

É UMA AUDIÇÃO DE MÚSICA DE CÂMERA! ELE VAI ENJOAR LOGO, LOGO!
MÚSICA DE CÂMARA, IMBECIL!
O EFEITO VAI SER O MESMO!

EPA! PENSEI QUE ESTIVESSEM TOCANDO UM DISCO! É AO VIVO!
XI!
?

QUE RITMO MAIS CHOCHO, SEU! ME DÁ ESSE VIOLINO AQUI, QUE EU VÔ MOSTRÁ O QUE É MÚSICA!
?
?

É UM, É DOIS, É TREIS!
TUM! TUM! TUM!

AUUUUUUU!
¡PIIAIÔ! FORME SEUS PAR, GENTE! GIRANO E DANÇANO! IÁHUUU!

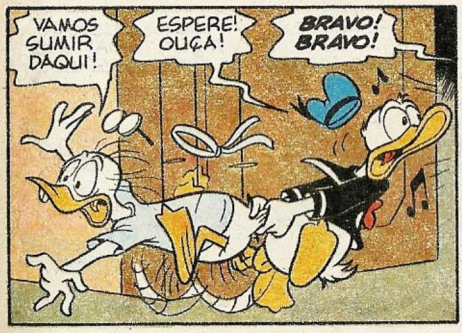
VAMOS SUMIR DAQUI!
ESPERE! OUÇA!
BRAVO! BRAVO!

SOU COLECIONADOR DE CULTURA FOLCLÓRICA E NÃO ESPERAVA ESTA SURPRESA! QUEM TERÁ PREPARADO ESTA INUSITADA AUDIÇÃO?
ALGUM DOS SÓCIOS, SUPONHO!
CLAP! CLAP! CLAP!

LOGO MAIS...
LEGAR ESSE PESSOAR! NUM É MUITO BOM PRA DANÇA, MAIS NUM ECONOMIZA NÁS PARMA!
CLAP! CLAP! CLAP! CLAP! CLAP!
BRAVO!

SABE, PESSOAR... VÔ VIM MAIS VEIS AQUI! TÔ ADORANO ESTE LUGAR!
NÃO DIGA!
?

UAI! ÓIA LÁ, CÃO! NUM TINHA VISTO AQUILO AINDA!
EU NÃO CONHEÇO VOCÊS?

EPA! VOCÊS! QUE SIGNIFICA ISSO?
O DONALD EXPLICA!
O PENINHA EXPLICA!

DEPOIS VOCÊS EXPLICAM! AGORA TENHO UMA DÚVIDA MAIOR... PENSEI TER VISTO O URTIGÃO INDO PRA LÁ!
IMAGINAÇÃO, TIO! VEM OUVIR NOSSA DESCULPA... DIGO, EXPLICAÇÃO!
PISCINAS

É ELE MESMO!
EI, DONA! SAI DAÍ! ASSIM OCÊIS ESPANTA AS RÃ!
RÃ?

AIII! (GLUB!) TEM UMA RÃ NA PISCINA! SOCORRO!
GLUB!
AIII!
OHH!
E SE NUM TEM, DEVIA DE TÊ! É O MAIO VIVERO DE RÃ QUE EU JÁ VI!
VOU ME QUEIXAR À DIRETORIA! ISSO É INADMISSÍVEL!
PEGUEI!

LOGO... QUÊ DIZÊ QUE EU NUM SÔ MAIS SÓCIO DESTA BAILÚCA? PUR QUÊ? NUM TENHO NÍVER?
(GLUP!) OLHA O ESCÂNDALO!

ISSO NUNCA ACONTECEU NO NOSSO CLUBE! ELE FOI INDICADO E DEVE SER BEM ACOLHIDO! É A REGRA DA CASA!
É ISSO MEMO! TAMÉM SÔ GENTE!

HÃ... DESEJA PAGAR A PRIMEIRA MENSALIDADE EM CHEQUE OU EM CARTÃO?
NOSSA! OÍA SÓ QUANTO "O"...
NÃO É "O"... SÃO ZEROS!
GRUP!

HUM... PENSANO MIÓ, EU É QUE NUM ACEITO SÊ SÓCIO DESTA ESPELUNCA! ELA NUM TÁ NO NOSSO NÍVER, NÉ, CÃO?
UAUF!
fim

APRESENTA

© SUN ARROW & SEKIGUCHI CREATIVE HOUSE 1987
"Sob licença da Falcon Ind. e Com. Ltda.,
Departamento Estrela Design".

AS FIGURINHAS DO

Murfy

o conquistador de corações

Quadrinhos, passatempos um conto super legal, papéis-carta que são uma gracinha!

E mais 96 figurinhas autocolantes que vão mexer com o seu coração!

Não perca!
A revista e as figurinhas já estão nas bancas.

CORREIO da ROÇA

AUTÓGRAFO? . . . . . .

"Comé que vai, amigão? Eu curto suas revistas há um tempão. Eu gostaria muito que você me mandasse um autógrafo, tá? Urti, você é um amigão."

Flávia Almeida P. Silva
Pres. Prudente - SP

Autógrafo? Ocê qué que eu escreva meu nome pr'ocê vê? Taí, tá bão ansim?

NOVOS AMIGOS . . . . . .

MUIÉ

Diane Toderati (14 anos), Caixa Postal 555 - 89800 - Chapecó - SC. **Angélica de Miranda Batista** (14 anos), R. José Freire de Lima, 279 - 25025 - Duque de Caxias - RJ. **Kátia C. Winter** (13 anos), Caixa Postal 378 - 79900 - Ponta Porã - MS.

HOME

João Batista Pereira (14 anos), R. São Romão, 1420 - 39300 - São Francisco - MG. **Antônio Laércio da Silva** (16 anos), R. Cleristom Andrade, 5 - 48490 - Inhambupe - BA. **Cláudio Rocha Vasconcelos** (14 anos), R. França Pereira, 136, ap. 104 - 51011 - Recife - PE.

MIÓ HISTÓRIA . . . . . .

"Oi, Urtigão. Tenho nove anos e me chamo Fábio. De todas as histórias, a que eu mais gostei foi *Ara, Civilização!* Você tem irmãos? Gostaria que você fizesse uma história da sua família. Desculpe a letra, mas é a primeira vez que eu escrevo uma carta. Um beijão do seu leitô."

Fábio Cuéllar
Curitiba - PR

Eh, eh! Legar a sua carta. Ocê é um leitô atento. Óia, eu tenho um irmão chamado Urtigardo e, só ele, tem quinze fio. Ocê inda qué mais? Abraço.

Walt Disney

DONALD

OS MALES DO JOGO

D 8542 - UT 42 2

VEJA, TIO DONALD! COMPRAMOS UM BILHETE DE LOTERIA!

MAS QUE COISA FEIA!

E VAMOS GANHAR UMA NOTA!

JOGAR É ERRADO! QUERER ALGO POR NADA É COBIÇA! DEVIAM ESTAR ENVERGONHADOS!

O DINHEIRO DEVE SER GANHO COM TRABALHO!

PUXA, SENTIMOS MUITO!

TOC! TOC!

NÃO JOGAREMOS MAIS!

UMA CARTA DA *LOTERIA ESPORTIVA* DE PATÓPOLIS!

SIM, ESTÃO MANDANDO PRA TODO MUNDO! É UM CONVITE PRA APOSTAR!

LOTERIA ESPORTIVA, HEIN? TEM GENTE QUE FATUROU UMA FORTUNA! EU TAMBÉM PODIA...

OUTRA CONTA, TIO DONALD?
NÃO, É PROPAGANDA DA LOTERIA ESPORTIVA!

ESTAS LOTERIAS SÃO IMORAIS!

VENHAM! VAMOS BRINCAR LÁ FORA!
MAS SERÁ QUE ESTOU PERDENDO A CHANCE DE GANHAR MILHÕES?

AFINAL, SERIA EM BENEFÍCIO DE TODOS NÓS!

ACHO QUE VOU ARRISCAR... SÓ DESTA VEZ!

E SE OS MENINOS DESCOBRIREM? E SE EU GANHAR?

JÁ SEI! VOU COLOCAR O NOME E O ENDEREÇO DA MARGARIDA!

VOCÊ NÃO QUER LEVAR A GENTE PRA VER O JOGO DE FUTEBOL?
VAMOS, SIM! AGORA PRECISO SAIR UM POUCO!

NO DOMINGO...
VAMOS, GANSÓPOLIS! PRA CIMA DELES!
O QUE É ISSO, TIO?
VOCÊ DEVIA TORCER PRO TIME DA NOSSA CIDADE!

QUERO MOSTRAR A VOCÊS O QUE É SER ESPORTISTA! O IMPORTANTE É VER UM JOGO BONITO!
?

NÃO POSSO DIZER QUE JOGUEI NO GANSÓPOLIS!

NESSA NOITE...
JOGO UM, COLUNA DO MEIO!
ÓTIMO!

JOGO CINCO, COLUNA DOIS!
EU SEI DISSO!

JOGO DOZE, COLUNA UM!
TUDO BEM ATÉ AGORA!

JOGO DEZESSEIS, COLUNA DO MEIO!
IUPI! ACERTEI TODOS! GANHEI!

ESTOU RICO! VIVA!

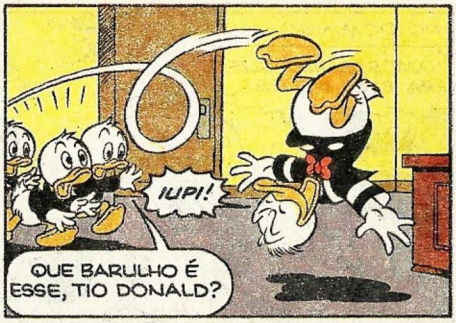
IUPI!
QUE BARULHO É ESSE, TIO DONALD?

EU SÓ ESTAVA... ME LEMBRANDO DOS GRITOS DA TORCIDA NOS TEMPOS DE ESCOLA!
NOSSA! PARECIA UM BANDO DE JAVALIS SELVAGENS!

A PROPÓSITO, RECEBI UMA CARTA DO IMPOSTO DE RENDA! PARECE QUE ANDEI PAGANDO DEMAIS!
NÃO SABIA QUE VOCÊ PAGAVA IMPOSTO!

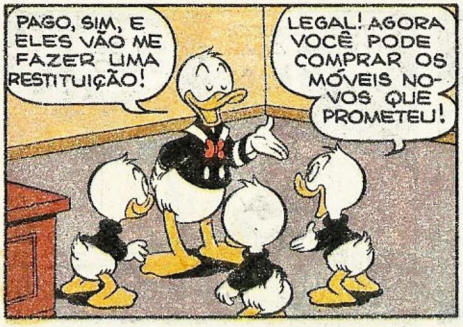
PAGO, SIM, E ELES VÃO ME FAZER UMA RESTITUIÇÃO!
LEGAL! AGORA VOCÊ PODE COMPRAR OS MÓVEIS NOVOS QUE PROMETEU!

NO DIA SEGUINTE...
É MARAVILHOSO ACORDAR E SABER QUE VOCÊ ESTÁ RICO!

AONDE SERÁ QUE O TIO VAI TÃO CEDO?
ELE NÃO É DE ACORDAR TÃO DISPOSTO ASSIM!
PRECISO PEGAR O CARTEIRO ANTES QUE ELE ENTREGUE A CARTA PRA MARGARIDA!

VAI SER DURO EXPLICAR POR QUE DEI O NOME E O ENDEREÇO DELA!

BOM DIA, CARTEIRO! SE TEM ALGUMA CARTA PRA MARGARIDA, DEIXE QUE EU ENTREGO!

ESTOU INDO PRA LÁ!
TARDE DEMAIS, COMPANHEIRO! JÁ ENTREGUEI SUA CARTA!

QUAAC! ELA VAI PENSAR QUE É ENGANO!

DONALD! TENHO GRANDES NOVIDADES! GANHEI NA ESPORTIVA!
GLUP!

PENSEI QUE ERA ENGANO, MAS LIGUEI PRA LÁ E ELES CONFIRMARAM TUDO!

E EU RESOLVI DOAR O PRÊMIO PRA LIGA DAS SENHORAS DE PATÓPOLIS!
APOSTO QUE EU NÃO SOU UMA DELAS!
TEMOS MUITAS BOAS CAUSAS PRA EMPREGAR O DINHEIRO!

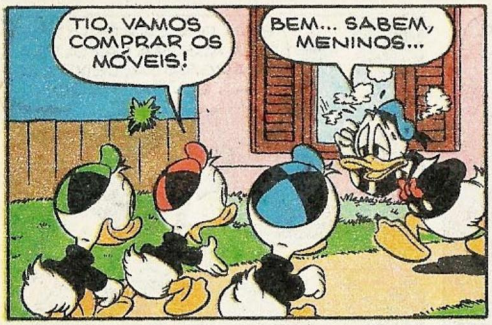
TIO, VAMOS COMPRAR OS MÓVEIS!
BEM... SABEM, MENINOS...

O PESSOAL DO IMPOSTO DE RENDA SE ENGANOU! NÃO VOU RECEBER RESTITUIÇÃO ALGUMA!

ÂNIMO, TIO! A COISA NÃO É TÃO MAU ASSIM!
TEMOS BOAS NOTÍCIAS!
É!

SABEMOS QUE VOCÊ NÃO APROVA O JOGO!
MAS DEU O NÚMERO DO NOSSO BILHETE!
ESTAMOS RICOS!

PODEMOS COMPRAR OS MÓVEIS E AINDA VÁ DAR PRA JANTAR FORA!
MAS PROMETA NÃO CENSURAR MAIS A GENTE POR APOSTAR!
PROMETO!

QUEM TEM PAPEL PRA FAZER A LISTA DE TUDO QUE VAMOS COMPRAR?
EU TENHO!

UMA CARTELA DA LOTERIA ESPORTIVA!
VOCÊ JOGAVA SEM A GENTE SABER!
QUE PAPELÃO, HEIN?
fim

UM NATAL DO PERU!

É Natal. Tempo de festas, presentes e de ceia com peru. Com peru? Xiiii... essa história de assar o pobrezinho não vai dar certo. Principalmente, porque o Menino Maluquinho fez a maior amizade com o bichinho.
Será que vai dar bode? Confira.

Tem também, o cartunzão com um Papai Noel bem brasileiro e seções incríveis. Tudo com muito bom humor.

REVISTINHA DO ZIRALDO

Uma revista maluquinha pra fazer você feliz!
Nas bancas, o nº 3!

© 1988 Ziraldo

LANÇAMENTO MENSAL • FORMATO GRANDÃO

WALT DISNEY

DONALD

O HERÓI

BEM, JÁ COMPREI AS TÁBUAS PRA CONSERTAR A CERCA!

S 85204 - UT 42 3

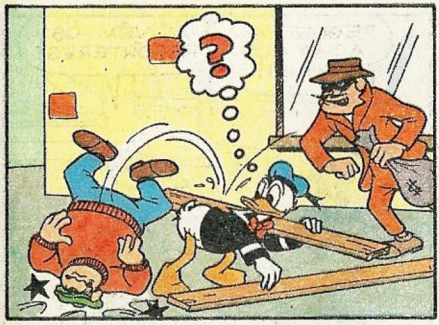
?

SINTO MUITO, SENHOR!
SAIA DO CAMINHO, NANICO!

HEIN?
VAP!

PUXA, PARECE QUE ELES ASSALTARAM O BANCO!

SOCORRO! POLÍCIA!

S-SÓ ESPERO QUE ELES NÃO ACORDEM!
ESTOU INDO!

ORA, SÃO MATIAS E ANANIAS, CONHECIDOS LADRÕES DE BANCOS!

VOCÊ PRENDEU ELES?
BEM... HUM... EU...

EU VI TUDO, SEU GUARDA! ESSE VALENTE RAPAZ PEGOU OS DOIS SOZINHO!

PEGUEI? SIM, ACHO QUE PEGUEI!
AÍ VÊM OS REPÓRTERES!

FOI VOCÊ QUE CAPTUROU OS ASSALTANTES DO BANCO?
QUAL É O SEU NOME?
D-DONALD...

COMO PRENDEU ESSES *PERIGOSOS* BANDIDOS?
BEM, FOI UM CASO DE PENSAR RÁPIDO!

E DE REFLEXOS IMEDIATOS!

FOI UM ATO DE CORAGEM, SR. DONALD!
ORA, NÃO FOI NADA!

TIO DONALD, OUVIMOS TUDO PELO RÁDIO! VOCÊ É UM HERÓI!

SIM... *VALENTE* É O MEU SOBRENOME!
O CANAL OITO LIGOU E QUER ENTREVISTÁ-LO AMANHÃ NA TEVÊ!

O QUE ACHAM DISSO? É A MINHA CHANCE DE SER UM FAMOSO HERÓI!

POSSO ENTRAR PRA HISTÓRIA COMO O CIDADÃO MAIS VALENTE DE PATÓPOLIS!

NO DIA SEGUINTE...
TIO DONALD, É HORA DE IR PRA TEVÊ!
SIM, LUISINHO!

EU VOU MOSTRAR AO MUNDO COMO AGE UM HERÓI!

VOCÊ NÃO TEM MEDO DE APARECER NA TEVÊ, TIO DONALD?

CLARO QUE NÃO! SERÁ EMOCIONANTE ESTAR LÁ DIANTE DAS LUZES E DAS CÂMERAS...

...E SABER QUE MILHARES E MILHARES DE PESSOAS... ESTÃO... ME... VENDO...

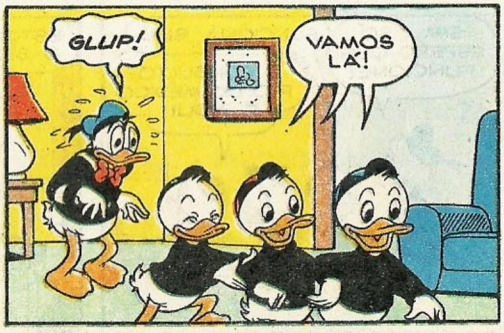
GLUP!
VAMOS LÁ!

DEPRESSA, TIO DONALD! ESTAMOS EM CIMA DA HORA!
XI!

E-EM CIMA DA H-HORA?
ACHO QUE TEMOS UM CASO GRAVE DE MEDO DA PLATÉIA!

ELE NÃO PODE IR À TEVÊ NERVOSO DESSE JEITO!
TUDO BEM, RAPAZES! EU VOU CONSEGUIR!

ÓTIMO! ENTÃO VAMOS!
V-VAMOS?
ESPEREM!

ELE TEVE UMA RECAÍDA!
O QUE A GENTE VAI FAZER?

OUVI DIZER QUE A ACUPUNTURA PODE RELAXAR AS PESSOAS!
DEPRESSA! NÃO TEMOS TEMPO A PERDER, TIO!

SIM... SÓ ESPERO QUE FUNCIONE!
FUNCIONA, SIM!
O CONSULTÓRIO DO MÉDICO É AQUI!

ESTOU MUITO TENSO! O SENHOR PODE ME AJUDAR?
CLARO QUE POSSO!

DOIS ALMANAQUES PRA TIRAR VOCÊ DO SÉRIO!

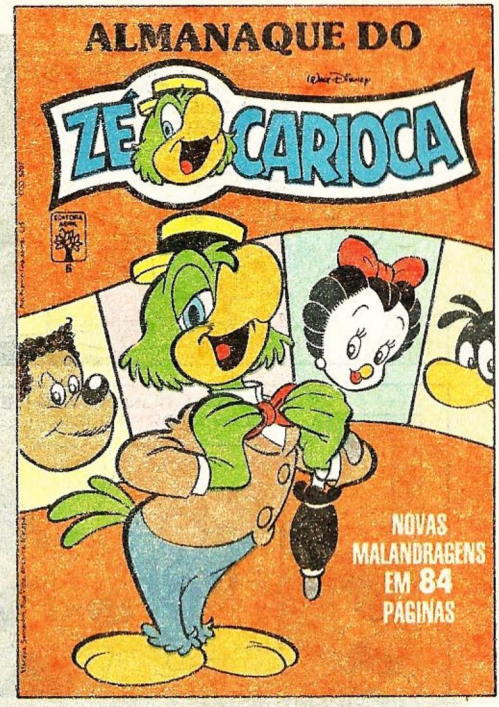

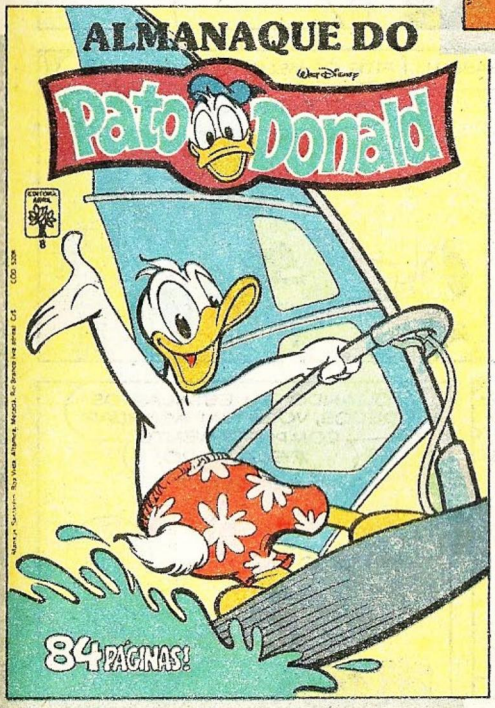

De um lado, o malandro. O carioca Zé que todo mundo adora. De outro, o Donald invocado, atrapalhado e super divertido! Os dois estão nas bancas, pra todo mundo rolar de rir!

© 1988 The Walt Disney Company

A BOA E VELHA AGULHA NÚMERO 4,5 É AQUELA DE QUE PRECISAMOS!

A-AGULHA?

NÃO VAI FUNCIONAR! ELE FICOU PIOR AINDA!
PUXA, ELE ESTÁ UM TRAPO! VOCÊS DEVIAM PROCURAR UM HIPNOTIZADOR!

BOA IDÉIA! APOSTO QUE UM HIPNOTIZADOR PODE RELAXAR VOCÊ, TIO DONALD!
ESTÁ BEM! VAMOS TENTAR!

ASSIM...
FITE OS MEUS OLHOS... VOCÊ ESTÁ FICANDO SONOLENTO... SONOLENTO... SONOLENTO...

ELE JÁ ESTÁ COMEÇANDO A RELAXAR!
É!
... SUAS PÁLPEBRAS ESTÃO PESADAS... SEUS OLHOS ESTÃO SE FECHANDO... PRONTO!

QUANDO EU ESTALAR OS DEDOS, VOCÊ VAI ACORDAR COMPLETAMENTE RELAXADO!

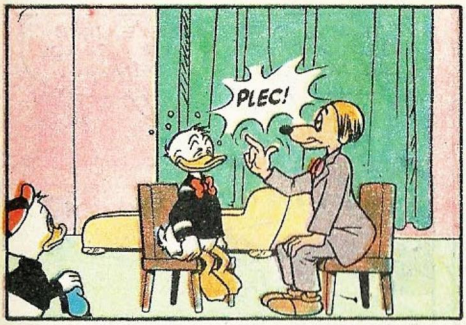
PLEC!

VIVA! ELE ESTÁ CALMO!
♪ HUMMMMM...♫

VAMOS, TIO DONALD! ESPERAM VOCÊ NA TEVÊ!
SIM, ESTOU PRONTO!

AGORA POSSO IR PORQUE ESTOU REALMENTE RE-RELAXADO!

ÓTIMO! AGORA VOCÊ PODE SER ENTREVISTADO, NÃO É, TIO DONALD?

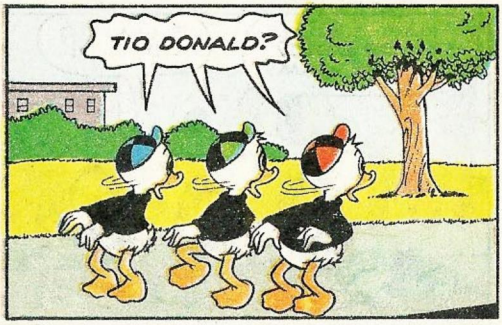
TIO DONALD?

ESSA NÃO! O HIPNOTIZADOR DEIXOU O TIO RELAXADO DEMAIS!
ZZZZ

PUXA, ISSO QUE É MOLEZA!
ATÉ PARECE MACARRÃO COZIDO!

ELE NÃO PODE IR NESTAS CONDIÇÕES!
HUMM...

TEMOS QUE ESPERAR ATÉ ELE ACORDAR!
E ENTÃO SERÁ TARDE DEMAIS!

DEPOIS...
SENTIMOS MUITO, MAS NÃO PUDEMOS LEVÁ-LO PRA ENTREVISTA!
PRIMEIRO VOCÊ FICOU NERVOSO...

...E DEPOIS, RELAXADO DEMAIS!
FOI MELHOR ASSIM, MENINOS! EU NÃO MEREÇO TANTAS GLÓRIAS!

NÃO SOU UM GRANDE HERÓI COMO PENSAM!
É, SIM, TIO DONALD!

VOCÊ PRENDEU OS ASSALTANTES SOZINHO!
FOI APENAS UM ACIDENTE!

E EU QUIS BANCAR O ESPERTO! TENHO VERGONHA DO QUE FIZ!

TIVE MEDO ATÉ DE IR AO PROGRAMA!

E FUGI APAVORADO DE UMA AGULHINHA DE ACUPUNTURA! NA VERDADE, EU SOU UM COVARDE!
NÃO, TIO DONALD!

MINHA BOLSA! SOCORRO! SOCORRO!

UM L-LADRÃO DE BOLSAS!
PEGUEM O BANDIDO!

EU VOU PEGAR!

PEGUEI!
TUMP!

MUITO OBRIGADA, MOÇO! VOCÊ SALVOU MINHA BOLSA E TODO O MEU DINHEIRO!

O LADRÃO ESTÁ NOCAUTEADO, TIO DONALD!
E AÍ VEM O GUARDA!

O QUE ACONTECEU?
MAIS UMA VEZ... OBRIGADO, SR. DONALD!
VIU, TIO DONALD? VOCÊ NÃO É UM COVARDE!
É UM HERÓI DE VERDADE!

PUXA, VOCÊS TÊM RAZÃO! ESSE FOI UM ATO HEROICO!

É UM ALÍVIO SABER QUE NÃO SOU UM COVARDE...
...SOU MESMO VALENTE!

NÃO TENHO MEDO DE NADA!
TRIMM! TRIMM!
O TELEFONE ESTÁ TOCANDO!

ALÔ... SIM... SIM... UM MOMENTO!

TIO DONALD, ELES AINDA QUEREM QUE VOCÊ VÁ HOJE À TELEVISÃO PRA SER ENTREVISTADO!

E-ENTREVISTADO NA T-TELEVISÃO?
SINTO MUITO, MAS ACHO QUE ELE JÁ USOU TODA A SUA CORAGEM POR HOJE!

fim

Olhaí, rapaziada! saiu o primeiro Almanaque dos Trapalhões!

Trapalhadas e mais trapalhadas em novas aventuras e mais um montão de passatempos super divertidos! Você vai curtir!

84 PÁGINAS!

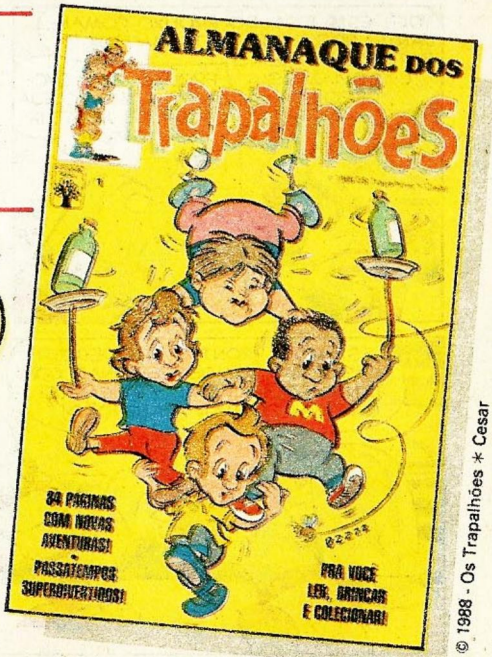

Nas bancas

© 1988 - Os Trapalhões * Cesar

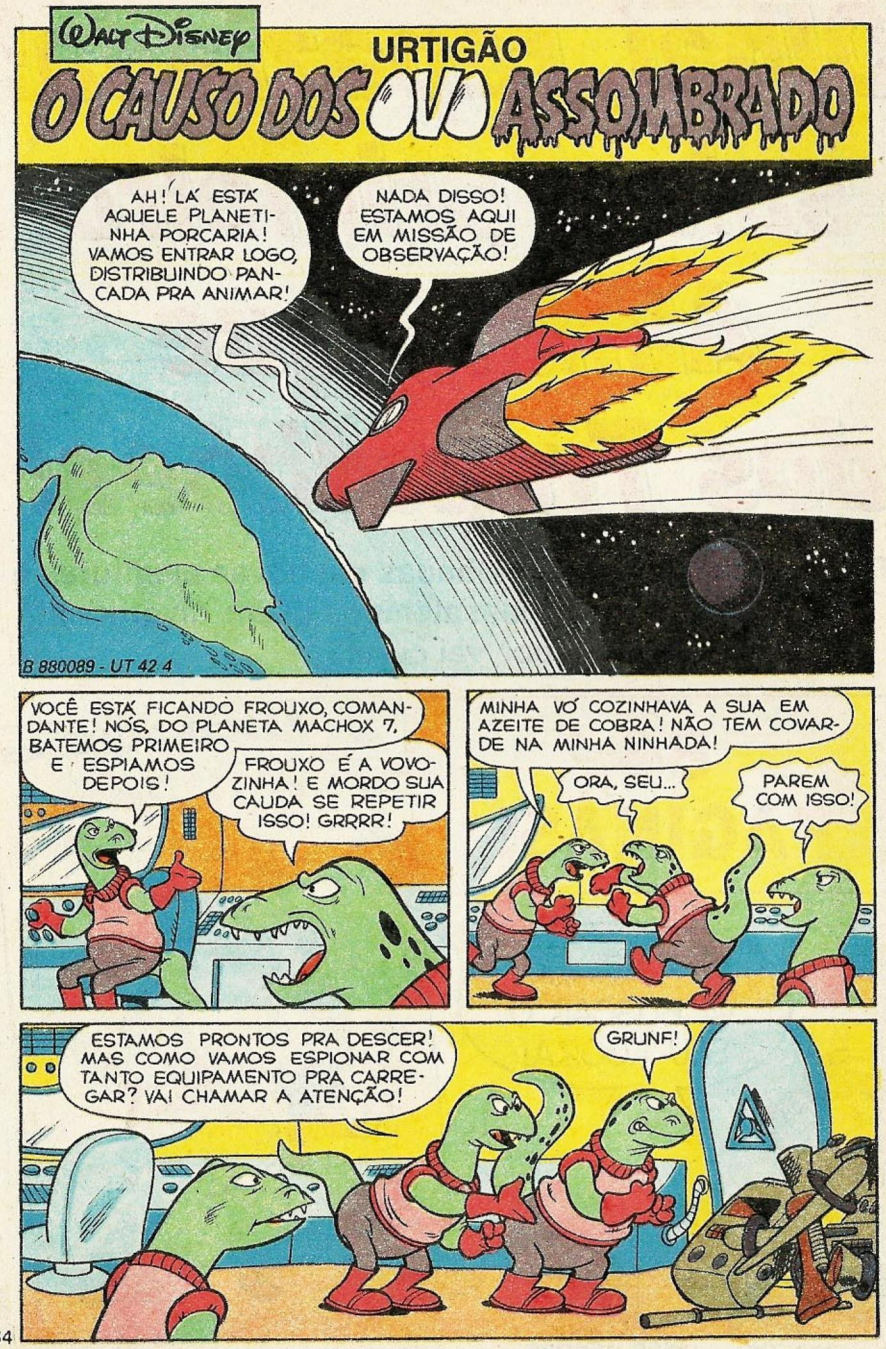
WALT DISNEY
URTIGÃO
O CAUSO DOS OVO ASSOMBRADO
AH! LÁ ESTÁ AQUELE PLANETINHA PORCARIA! VAMOS ENTRAR LOGO, DISTRIBUINDO PANCADA PRA ANIMAR!
NADA DISSO! ESTAMOS AQUI EM MISSÃO DE OBSERVAÇÃO!
B 880089 - UT 42 4
VOCÊ ESTÁ FICANDO FROUXO, COMANDANTE! NÓS, DO PLANETA MACHOX 7, BATEMOS PRIMEIRO E ESPIAMOS DEPOIS!
FROUXO É A VOVOZINHA! E MORDO SUA CAUDA SE REPETIR ISSO! GRRRR!
MINHA VÓ COZINHAVA A SUA EM AZEITE DE COBRA! NÃO TEM COVARDE NA MINHA NINHADA!
ORA, SEU...
PAREM COM ISSO!
ESTAMOS PRONTOS PRA DESCER! MAS COMO VAMOS ESPIONAR COM TANTO EQUIPAMENTO PRA CARREGAR? VAI CHAMAR A ATENÇÃO!
GRUNF!

E SE A GENTE SE DISFARÇASSE EM ALGUM SER NATURAL DO PLANETA QUE PUDESSE CARREGAR ESSAS COISAS POR AÍ?
SÓ SE O EQUIPAMENTO FIZESSE PARTE DO DISFARCE!

ACHEI O QUE A GENTE PRECISA... OLHEM SÓ!
PERFEITO! VAMOS MINIATURIZAR O EQUIPAMENTO E CUIDAR DO DISFARCE!

E SE OS TERRÁQUEOS FOREM TÃO FROUXOS QUANTO PENSO, PIOR PRA ELES... GRRRRR!

NABUCO, OCÊ NUM É GALO! É PINTO DE FARELO! O SOL JÁ TÁ ARTO E OCÊ NUM ME ACORDÔ!
ZUM!

QUARQUÉ DIA, FAÇO UMA CANJA DESSE GALO! NEM AS GALINHA RESPEITA A CRISTA DELE, UAI!

ÓIA O CAFÉ DA MANHÃ, MENINAS! MIO FRESQUINHO!

UAI! PUR QUE NUM VIERO? OCEIS SEMPRE AVANÇA NA HORA DA BÓIA!

TÃO CUM ARGUM POBREMA? PODE DESABAFÁ AQUI CO' AMIGO!

SERAFINA, MIA FIA! FALA, INTÃO, OCÊ! O QUE QUE HOVE?

ACHO QUE ESTÃO DESCONFIADOS DO NOSSO DISFARCE, COMANDANTE!
CÓ-CÓ-CÓ! CÓÓÓ!
VAMOS ESPERAR UM POUCO! ESSES TERRÁQUEOS PARECEM MESMO UNS IDIOTAS!

E NOSSO EQUIPAMENTO ESTÁ SEGURO, POR ENQUANTO! ISSO É O QUE IMPORTA!

SÃO ESSAS TREIS AÍ, SERAFINA? UÉ... QUE ESTRANHO! NUM SÃO MINHA, NÃO!

MAIS TAMÉM NUM SÃO DE NINGUÉM AQUI PUR PERTO! CONHEÇO AS GALINHA DE TUDO QUE É VIZINHO! HUM...

MEU SANTO ONOFRE! QUANTO OVO! ESSAS RECÉM-CHEGADA SÃO BOTADERA DE PREMERA!

BEM... ACHADO NUM É ROBADO! ELAS FICA! E QUE OMELETE VÔ FAZÊ CUM ESSES OVO! (NHAM! NHAM!)

NOSSO EQUIPAMENTO! VOU CORTAR ESSE TERRÁQUEO EM...
CALMA! ACIONEM O EQUIPAMENTO DE SEGURANÇA!
SIM, COMANDANTE!
TOC! TOC!

PERAÍ! O QUE DEU NOCÊ?

O QUE É ISSO? SE NEM GALINHA AVOA, CUMÉ QUE OVO APRENDEU?

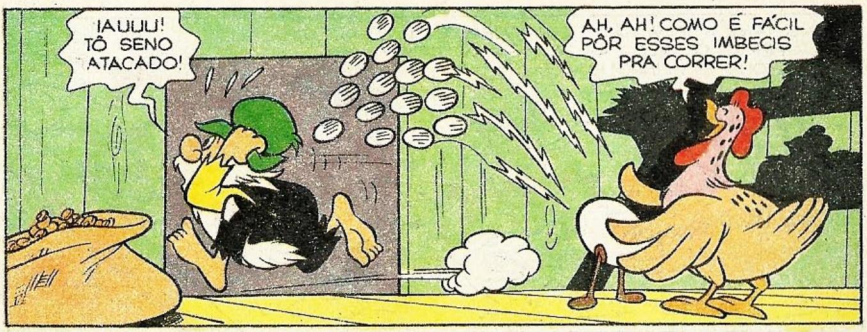
¡AUUU! TÔ SENO ATACADO!
AH, AH! COMO É FÁCIL PÔR ESSES IMBECIS PRA CORRER!

É ASSOMBRAÇÃO! MEU GALINHERO FOI MANDINGADO! SÓ PODE SÊ!

MAIS NUM TEM ASSOMBRAÇÃO QUE ME ASSUSTE! VÁI COMÊ CHUMBO!

TOME, SEUS OVO MALUCO! RESPEITO É BÃO E EU GOSTO... QUANTO MAIS DE QUEM NUM É NEM PINTO AINDA!
BAM! BAM!

AQUELES PROJÉTEIS SÃO PRIMITIVOS, MAS PODEM DANIFICAR O EQUIPAMENTO! PRECISAMOS RETORNAR À NOSSA FORMA...
E TRITURAR AQUELE TERRÁQUEO ATREVIDO! CADÊ O OVO EM QUE ESCONDEMOS O DISFARÇADOR PROTÔNICO?

ORA! PENSEI QUE VOCÊ TIVESSE GUARDADO, COMANDANTE!
EU? NÃO FOI VOCÊ? GRR! VOU MORDER SUA CAUDA... QUER DIZER, SUAS PENAS POR ISSO!

SAIAM DAÍ, SUAS IDIOTAS! UMA DE VOCÊS ESTÁ CHOCANDO UM PRODÍGIO DA NOSSA TECNOLOGIA!

FORA! QUERO VER SE NÃO ESTÁ COM VOCÊ!
CÓÓÓÓÓ!

NÃO É ESSE! NEM ESSE! NEM ESSE! DROGA!
CÓ! CÓ! CÓÓÓÓÓ!
PLOCH!
PLOCH!

NOSSA! QUE QUE ACONTECEU AGORA? E AQUELAS TREIS NOVATA? SERÁ QUE SÃO ELAS QUE TÃO APRONTANO A CONFUSÃO?
CÓÓ!
CÓ-CÓ!
CÓÓÓ!

OCEIS QUÉ EMPURRÁ EU E O NABUCO PRO GALINHERO? MAIS, E A ASSOMBRAÇÃO?

BÃO... AS GALINHA SÃO SANGUE DO MEU SANGUE... OU QUASE DA FAMIA! PERCISO DEFENDÊ ELAS!

ACHE! O DISFARÇADOR! ACHE!
TARDE DEMAIS! LÁ VEM O TERRÁQUEO!

AZAR O DELE! LÁ VAI FOGO!

AI!!!!!!!
BZZZZ!

NEM PIOU... EH, EH! COMO DIRIAM OS TERRÁQUEOS!
CÓÓÓÓ!

ARA... INTÃO SÃO AQUELAS TREIS BELEZOCA ALI QUE TÃO ASSUSTANO TODO MUNDO? DEXA ELAS CO' PAPAI AQUI!

COMANDANTE, TIRE ESSE EMPENADO DE CIMA DE MIM! NÃO GOSTO DO JEITO DELE!
CÓ! CÓ! CÓ!

* INTÃO ERA ISSO! ESSAS TREIS SAPECA QUERIA ARRASTÁ A ASA PRO NABUCO! BICO NELAS, MENINAS!

fim

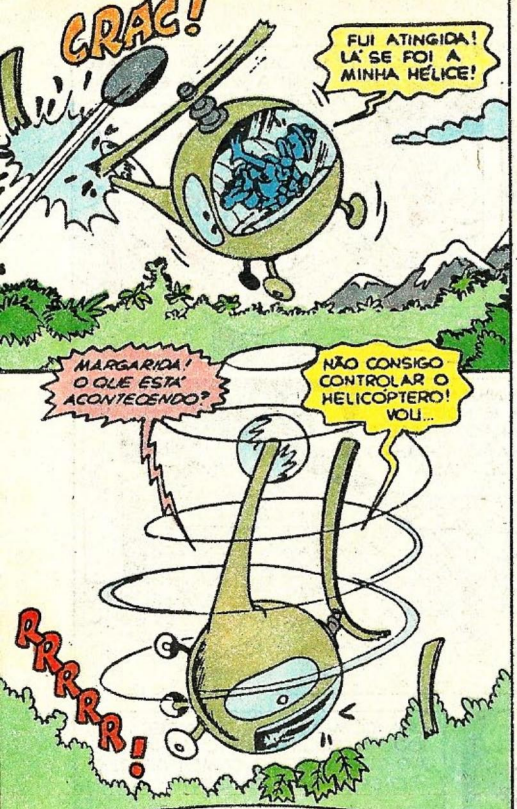

LEIA NA
Margarida 62
JÁ NAS BANCAS

Editora Abril

Editor e Diretor: VICTOR CIVITA
Diretor Superintendente: Roberto Civita
Diretores: Roberto Civita, Angelo Rossi, Edgard de Silvio Faria, Ike Zarmati, José Augusto Pinto Moreira, Plácido Loriggio, Raymond Cohen, Roger Karman, Thomaz Souto Corrêa
Diretor de Assuntos Corporativos: Guilherme Velloso

DIVISÃO REVISTAS

Diretor: Thomaz Souto Corrêa
Diretores de Área: Antonio Sabino de Souza, Carlos Roberto Berlinck, José Roberto Guzzo, Oswaldo de Almeida
Diretores de Apoio e Staff: Edgard de Silvio Faria, Julio Cosi, Miguel Sanchez, Ricardo Vieira de Moraes, Sebastião Martins, Vanderlei Bueno

Urtigão

N.º42 - DEZEMBRO/88

REVISTAS INFANTO-JUVENIS

Diretor Gerente: Carlos Roberto Berlinck

Diretor Editorial: Waldyr Igayara de Souza

REVISTAS DISNEY

Diretora de Grupo: Marcia Bagnolesi

REDAÇÃO
Diretor: Cláudio Antônio Batista Marra
Redatora-Chefe: M. Suzete Casellato; **Editores de Texto:** Claudinei Montes, Evelyn Heine, Monica C. F. Alves, Suiang G. de Oliveira; **Revisores:** Eduardo Perácio, Judith M. B. Meirelles; **Secretário de Produção:** José R. Santos; **Aux. de Produção:** M. Elena Rodrigues, Roni B. Souza; **Chefe de Arte:** Moacir R. Soares; **Desenhistas:** Paulo R. C. Noely, Verci R. de Mello; **Ilustradores:** Acácio Ramos, Eli M. Martins Leon, Euclides K. Miyaura, Irineu S. Rodrigues, Sérgio Carpanese; **Arte-Finalista:** Atila O. de Carvalho; **Argumentista:** Arthur Faria Jr.; **Diagramador:** Tadatoshi Katayama; **Aux. de Arte:** Arnaldo Nincao, Carmen de B. Octaviano, Coraly C. Kumagai, José P. S. da Silva, Lilian T. M. Farias, Margareth J. Gasparim, Mauro L. Pereira, Miriam Cler C. Vieira, Mônica A. Vizeu, Nilton K. Morise, Rosane R. Montagnana, Roberto S. Moriama, Telma T. T. Satani; **Letristas:** Natanael A. Soares, Paulo Ribeiro; **Tradutor:** José F. Rodrigues; **Atendimento ao Leitor:** Conceição A. Lourenço.
Coordenadora do Arquivo Editorial: Marta G. Fiasco
COMERCIAL
Diretor de Circulação: Sérgio Fernandes; **Analista de Circulação Jr.:** Rosana P. Pires.
PUBLICIDADE
Diretor: Newton Fioratti; **Coord. de Publicidade:** Roberto M. Lopes; **Contatos:** Liliane Corrêa, Tânia Scarelli, Vicente Felicetti; **Escritórios Regionais:** Sérgio Grimaldi (Campinas); Pedro Perdigão (Rio); Valter Cruz Gonçalves (Belo Horizonte); Gilberto Amaral de Sá (Brasília); Ângelo A. Costi (Curitiba); Geraldo Nilson de Azevedo (Florianópolis); Ana Maria de Oliveira (Fortaleza); Elcenho Engel (Porto Alegre); Edmilson R. Oliveira (Recife); Elisabeth Silveira (Salvador); **Representante:** Intermidia (Ribeirão Preto).
PROMOÇÕES-PROPAGANDA
Diretor: J. L. Lobato; **Gerente de Propaganda:** Maria Luiza Volponi; **Coordenador de Propaganda:** Marcos V. G. Cavaliere; **Supervisora de Promoções:** Sandra Galli Ponsoni; **Coordenador de Promoções:** José Octávio Negreiros Passos.

Diretor do Escritório Brasília: Luiz Edgar P. Tostes; **Diretor de Escritórios Regionais:** Dreyfus Soares; **Diretor Administrativo:** Marcus Vinicius R. Vieira.

Diretor Responsável: S. Fukumoto

Urtigão é uma edição especial de Pato Donald n.º1829. Publicação da Editora Abril S.A. **São Paulo - Redação, Publicidade e Correspondência:** R. Bela Cintra, 299, Cerqueira César, CEP 01415, Caixa Postal 2372, tel.: (011)257-0999. Telex: (011)22115, Telegramas: Editabril. **Administração:** R. Jaguaretê, 213, Casa Verde, CEP 02515, tel.: (011)858-4511. Ao fazer sua assinatura, exija a credencial do vendedor e pague somente com cheque nominal à Editora Abril S.A. A Editora Abril garante aos assinantes desta publicação que a interrupção definitiva da entrega dos exemplares contratados, sem que para isto tenha dado motivo o próprio assinante, implicará na restituição da parte do preço total antecipadamente pago, correspondente aos exemplares que não forem entregues. **Números atrasados:** ao preço da última edição em banca, por intermédio de seu jornaleiro ou no distribuidor Abril de sua cidade. Pedidos pelo Correio: DINAP - Estrada Velha de Osasco, 132, Jardim Teresa, CEP 06000 - Osasco - SP. Temos em estoque somente as seis últimas edições. Distribuída com exclusividade no país pela DINAP - Distribuidora Nacional de Publicações, São Paulo. Todos os direitos reservados. "Publicação especialmente autorizada por The Walt Disney Company."
Serviço ao Assinante: tel.: (011)823-9222

IMPRESSA NA DIVISÃO GRÁFICA DA EDITORA ABRIL S.A.

PEGUE CARONA NESTA ONDA...

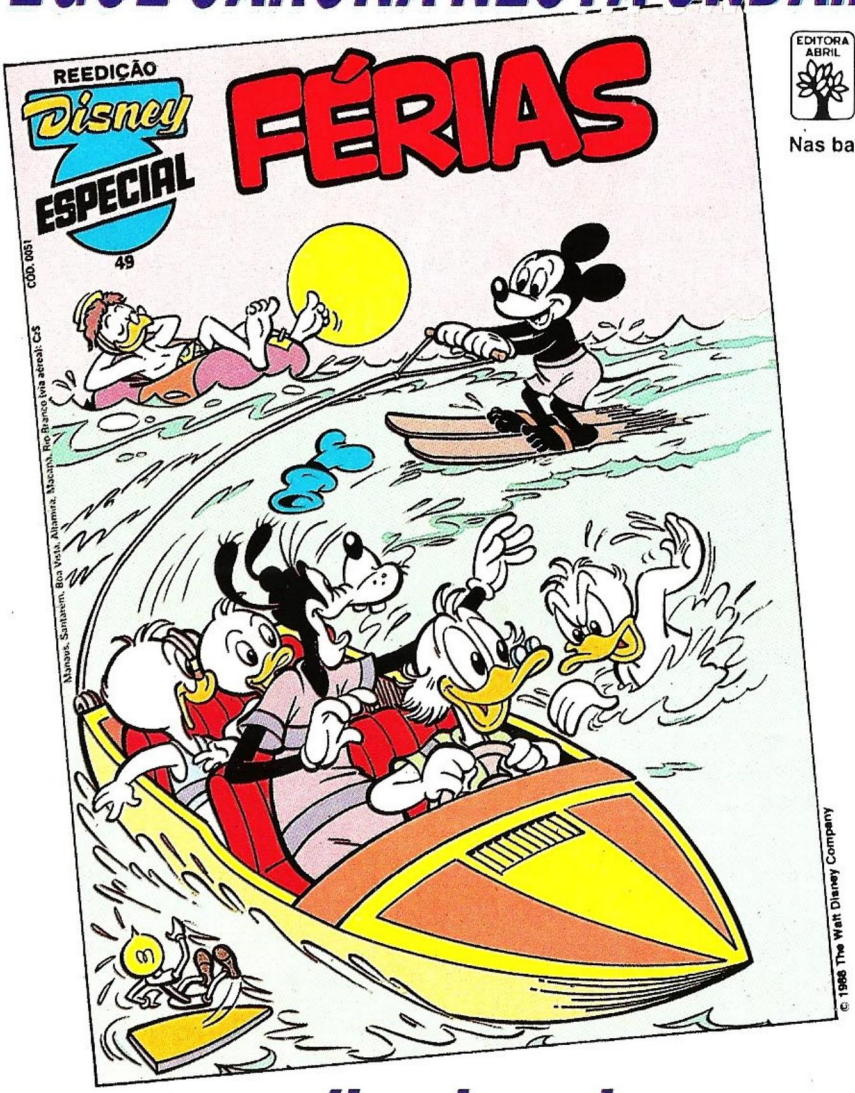

EDITORA ABRIL

Nas bancas

... e mergulhe de cabeça em 18 histórias engraçadíssimas!

DE PAPO
COM A LUA
COLCHAS
BUETTNER
Modernas, bonitas e alegres
Na companhia delas é mais
gostoso contar carneirinhos
ou ficar de papo com a lua.
BUETTNER
Cama • Mesa • Banho • Decoração
Rua João Bauer, 469 - 88.350 - Brusque - SC
Fone: (0473) 55-3333

DE PAPO
COM A LUA
COLCHAS
BUETTNER
Modernas, bonitas e alegres
Na companhia delas é mais
gostoso contar carneirinhos
ou ficar de papo com a lua.
BUETTNER
Cama • Mesa • Banho • Decoração
Rua João Bauer, 469 - 88.350 - Brusque - SC
Fone: (0473) 55-3333